

# BOLETA ELECTORAL OFICIAL

## ELECCIONES PARA LA DESTITUCIÓN GUBERNAMENTAL DE CALIFORNIA Condado de Butte, California Martes 14 de septiembre de 2021

BT-2

### INSTRUCCIONES PARA LOS VOTANTES:

PARA VOTAR ANTE LA PREGUNTA DE DESTITUCIÓN, MARQUE SU PREFERENCIA DE VOTACIÓN A LA DERECHA DE LA PALABRA "SÍ" O "NO". PARA VOTAR POR UN CANDIDATO CUYO NOMBRE SE INCLUYA EN LA BOLETA, MARQUE EL ÓVALO DE VOTACIÓN JUNTO AL NOMBRE DEL CANDIDATO. UTILICE UN BOLÍGRAFO AZUL O NEGRO PARA MARCAR SU BOLETA. **NO UTILICE TINTA ROJA.** SI COMETE UN ERROR, PIDA UNA BOLETA NUEVA.

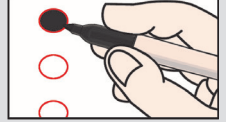

### CANDIDATO POR ESCRITO OPCIONAL:

PARA VOTAR POR UN CANDIDATO CALIFICADO DE NOMINACIÓN DIRECTA, ESCRIBA EL NOMBRE DE LA PERSONA EN EL ESPACIO EN BLANCO PREVISTO PARA ESE PROPÓSITO DESPUÉS DE LOS NOMBRES DE LOS OTROS CANDIDATOS PARA EL MISMO CARGO.



### CARGOS NOMINADOS POR LOS VOTANTES:

Todos los votantes, independientemente de la preferencia de partido que revelaron al registrarse, o de la negativa a revelar la preferencia de partido, pueden votar por cualquier candidato para un cargo nominado por los votantes. La preferencia de partido, si la hubiera, designada por un candidato para un cargo nominado por los votantes es seleccionada por el candidato y se muestra solo para información de los votantes. No implica que el candidato ha sido nominado o está respaldado por el partido o que el partido aprueba al candidato.

### CARGOS NOMINADOS POR LOS VOTANTES

#### ESTATAL

¿Debería ser destituido (removido) GAVIN NEWSOM del cargo de Gobernador?

Vote por uno

SÍ

NO

Candidatos a suceder a GAVIN NEWSOM como Gobernador si fuera destituido:

Vote por uno

<input type="radio"/> <b>CHAUNCEY "SLIM" KILLENS</b> Preferencia partidista: Republicano Oficial Correccional Retirado	<input type="radio"/> <b>STEVE CHAVEZ LODGE</b> Preferencia partidista: Republicano Detective de Homicidios Retirado	<input type="radio"/> <b>KEVIN PAFFRATH</b> Preferencia partidista: Demócrata Educador Financiero/Analista
<input type="radio"/> <b>KEVIN KILEY</b> Preferencia partidista: Republicano Legislador de California	<input type="radio"/> <b>MICHAEL LOEBS</b> Sin Preferencia de Partido Profesor Universitario	<input type="radio"/> <b>ADAM PAPAGAN</b> Sin Preferencia de Partido Artista
<input type="radio"/> <b>PATRICK KILPATRICK</b> Preferencia partidista: Demócrata Actor/Guionista/Productor	<input type="radio"/> <b>DENIS LUCEY</b> Sin Preferencia de Partido Maestro	<input type="radio"/> <b>ARMANDO "MANDO" PEREZ-SERRATO</b> Preferencia partidista: Demócrata
<input type="radio"/> <b>ANTHONY TRIMINO</b> Preferencia partidista: Republicano Emprendedor/Director Ejecutivo	<input type="radio"/> <b>DIEGO MARTINEZ</b> Preferencia partidista: Republicano Empresario	<input type="radio"/> <b>JOHN COX</b> Preferencia partidista: Republicano Empresario/Contador/Padre
<input type="radio"/> <b>JOEL VENTRESCA</b> Preferencia partidista: Demócrata Analista en Aeropuertos Retirado	<input type="radio"/> <b>JEREMIAH "JEREMY" MARCINIAK</b> Sin Preferencia de Partido	<input type="radio"/> <b>HEATHER COLLINS</b> Preferencia partidista: Verde Dueña de Negocio/Peluquera
<input type="radio"/> <b>KEVIN L. FAULCONER</b> Preferencia partidista: Republicano Empresario/Educador	<input type="radio"/> <b>DANIEL MERCURI</b> Preferencia partidista: Republicano Padre/Propietario de Negocio	<input type="radio"/> <b>DANIEL WATTS</b> Preferencia partidista: Demócrata Abogado Experto en Libertad de Expresión
<input type="radio"/> <b>RHONDA FURIN</b> Preferencia partidista: Republicano Presidenta de Organización Sin Fines de Lucro	<input type="radio"/> <b>JACQUELINE MCGOWAN</b> Preferencia partidista: Demócrata Asesora de Políticas Relacionadas al Cannabis	<input type="radio"/> <b>NICKOLAS WILDSTAR</b> Preferencia partidista: Republicano Músico/Emprendedor/Padre
<input type="radio"/> <b>ROBERT C. NEWMAN II</b> Preferencia partidista: Republicano Granjero/Psicólogo	<input type="radio"/> <b>DAVID MOORE</b> Sin Preferencia de Partido Maestro de Escuela Pública	<input type="radio"/> <b>SARAH STEPHENS</b> Preferencia partidista: Republicano Pastora de Iglesia
<input type="radio"/> <b>DENNIS RICHTER</b> Sin Preferencia de Partido Trabajador de Tienda Minorista	<input type="radio"/> <b>DAVID ALEXANDER BRAMANTE</b> Preferencia partidista: Republicano Agente Inmobiliario/Desarrollador de Viviendas Multifamiliares	<input type="radio"/> <b>DENVER STONER</b> Preferencia partidista: Republicano Sheriff Adjunto
<input type="radio"/> <b>BRANDON M. ROSS</b> Preferencia partidista: Demócrata Médico/Abogado	<input type="radio"/> <b>HOLLY L. BAADE</b> Preferencia partidista: Demócrata Madre/Propietaria de Negocio	<input type="radio"/> <b>JOE M. SYMMON</b> Preferencia partidista: Republicano Voluntario de la Comunidad
<input type="radio"/> <b>SAM L. GALLUCCI</b> Preferencia partidista: Republicano Pastor de Iglesia/Director Ejecutivo/Consultor	<input type="radio"/> <b>ANGELYNE</b> Sin Preferencia de Partido Artista	<input type="radio"/> <b>MAJOR SINGH</b> Sin Preferencia de Partido Ingeniero Informático
<input type="radio"/> <b>TED GAINES</b> Preferencia partidista: Republicano Miembro de la Junta Estatal de Ecuación	<input type="radio"/> <b>JAMES G. HANINK</b> Sin Preferencia de Partido Educador Retirado	<input type="radio"/> <b>DOUG OSE</b> Preferencia partidista: Republicano Granjero/Empresario de Pequeña Empresa
<input type="radio"/> <b>CAITLYN JENNER</b> Preferencia partidista: Republicano Empresaria/Emprendedora	<input type="radio"/> <b>DAVID HILLBERG</b> Preferencia partidista: Republicano Mecánico de Aviones/Actor	<input type="radio"/> <b>DAN KAPELOVITZ</b> Preferencia partidista: Verde Abogado de Defensa Penal
<input type="radio"/> <b>LEO S. ZACKY</b> Preferencia partidista: Republicano Empresario/Granjero	<input type="radio"/> <b>JEFF HEWITT</b> Preferencia partidista: Libertario Supervisor del Condado de Riverside	<input type="radio"/> <b>KEVIN K. KAUL</b> Sin Preferencia de Partido Desarrollador Inmobiliario
<input type="radio"/> <b>JENNY RAE LE ROUX</b> Preferencia partidista: Republicano Propietaria de Negocio/Madre	<input type="radio"/> <b>JOHN R. DRAKE</b> Preferencia partidista: Demócrata Estudiante Universitario	<input type="radio"/>  Por escrito
<input type="radio"/> <b>DAVID LOZANO</b> Preferencia partidista: Republicano Oficial Ejecutivo/Abogado	<input type="radio"/> <b>LARRY A. ELDER</b> Preferencia partidista: Republicano Locutor/Autor	